

C

D

A

B

C'

D'

PLANIMETRIA INDIVIDUAZIONE STRALCI

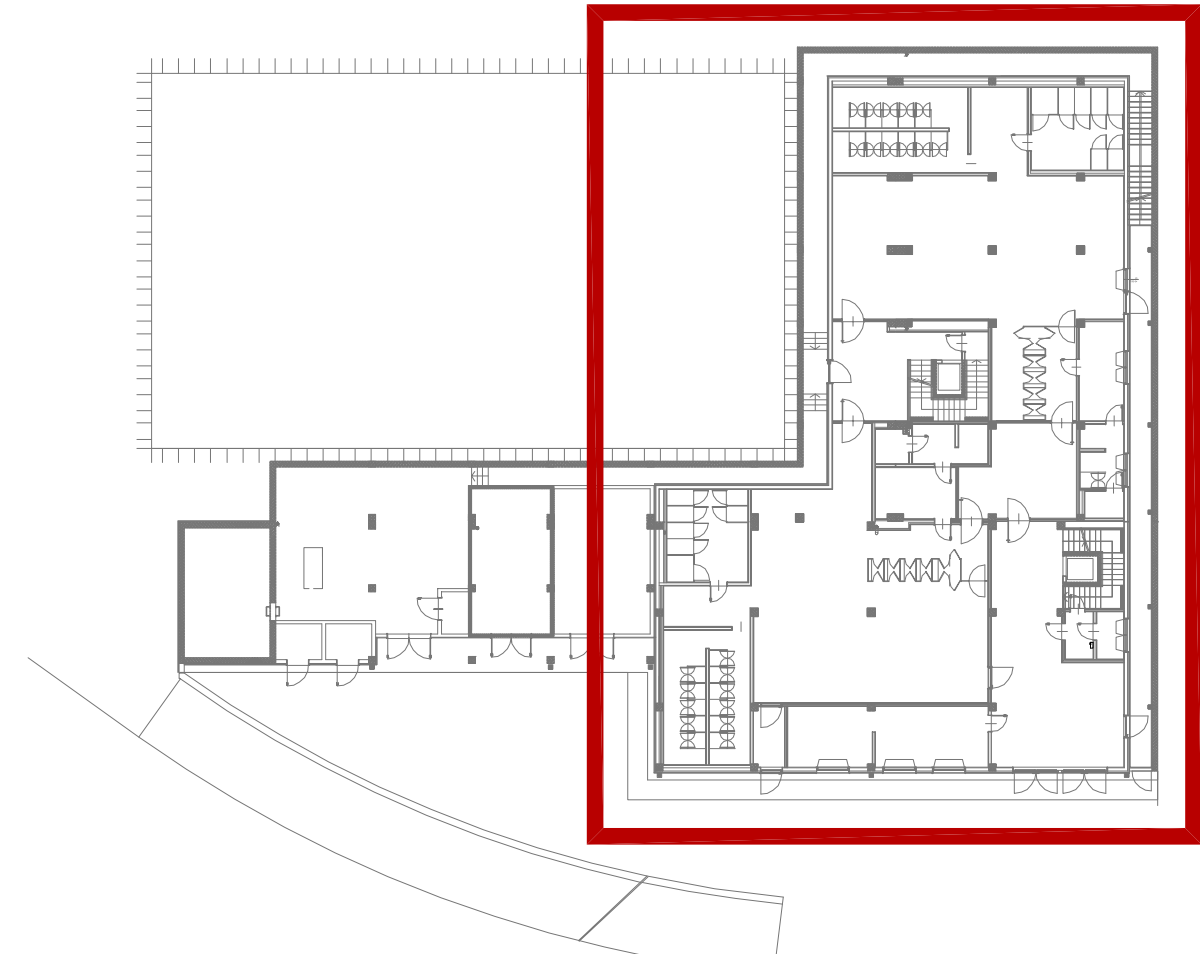

LEGENDA

- ASCIUGACAPELLI ELETTRICO
- ASCIUGAMANI ELETTRONICO
- CANALETTA DI SCARICO ACQUE DI LAVAGGIO
- BEVERINO
- ATTACCO LANCIA LAVAGGIO
- PLUVIALE
- LAVABO
- WC
- DOCCE
- WC CON AUSILI DA
- AUSILI DOCCE DA
- AREA MANOVRA DA

LE QUOTE LINEARI SONO FINALIZZATE AL TRACCIAMENTO DELLE PARETI E PERTANTO SI RIFERISCONO AI MURI GREZZI SENZA RIVESTIMENTO

QUOTA CAPOSALDO (piano vasca ±0.00) + 18,82 m s.l.m.

COMUNE DI NAPOLI

Realizzazione di una piscina coperta/scoperta nel parco pubblico di Via Nicolardi

PROGETTO ESECUTIVO

Committente: Comune di Napoli
Piazza Municipio n° 10
80126 Napoli

Responsabile unico del procedimento:
Arch. Simona Fontana

Progetto:
SuA
Studio di Architettura Paolo Pettene

Via Corbelli, 3
10046 Poltino (TO) - ITALY
T +39011 643955
F +39011 6441633
www.studio-pettene.com
info@studio-pettene.com

PROGETTO TEAM - Arch. Paolo Pettene, Arch. Giancarlo Fischetti, Arch. Manuela Castagno, Arch. Massimiliano Fogliato, Arch. Nico Veglio, Arch. Daniela Domarchi, Ing. Daniele Garpendini, Ing. Cristina Domarchi, Ing. Filippo Rossi, Ing. Guido Gallone, Geom. Davide Gardano, P.I. Umberto Petrone, P.I. Ivan Castagno

PROGETTO ARCHITETTONICO

OGGETTO:
Pianta piano seminterrato - Stralcio 1

Revis.	Data	Aggiornamenti
0	Novembre 2013	

Timbro e firma
Arch.
PAOLO
PETTENE
n° 6863
di TORINO

A 04 a

Scala 1:50